

Panasonic

ideas for life

Scanner couleur

KV-S4085CW/KV-S4085CL
KV-S4065CW/KV-S4065CL



ToughFeed

Mécanisme d'alimentation
papier innovant

- Détection de documents agrafés
 - Détection du passage simultané de 2 feuilles
 - Contrôle intelligent de l'alimentation papier
- Alimentation de documents mixtes
 - Mode papier de grande longueur
 - 100 ppm / 200 ipm* (KV-S4085CW/KV-S4085CL)
80 ppm / 160 ipm* (KV-S4065CW/KV-S4065CL)

* A4, Paysage, 200/300 dpi, noir et blanc / couleur



Colour

RTIV Reliable
Throughput
Imaging
Viewer

Numérisez tous types de papier !

Vous est-il déjà arrivé de voir votre travail interrompu suite à un bourrage papier et d'endommager des documents importants ? Ou, après avoir terminé la numérisation, de découvrir qu'une ou plusieurs pages manquaient ? Particulièrement innovants, ces scanners sont équipés d'un mécanisme d'alimentation papier unique qui reconnaît les documents agrafés et interrompt la numérisation afin de protéger à la fois la machine et les documents. Ils détectent également le passage simultané de deux feuilles afin d'éviter les bourrages, les erreurs et les problèmes lors de la numérisation de gros volumes. De plus, ils offrent une numérisation couleur rapide (jusque 200 ipm*) avec une résolution de 200 à 300 dpi pour des résultats de haute performance. En résumé, ces scanners allient efficacité et qualité.



*Avec les KV-S4085CW format A4, Paysage, 200/300 dpi, noir et blanc / couleur

Numérisation de haute fiabilité

Pour numériser avec précision tous types de documents

Alimentation de documents divers*1

Des documents de tailles et d'épaisseurs différentes peuvent être introduits ensemble. Ils peuvent être positionnés au centre, à gauche ou à droite. Avec l'alignement gauche ou droite, plus besoin de perdre du temps à organiser les papiers selon leur taille, la numérisation est alors simple et rapide. Cette fonctionnalité simplifie et accélère considérablement le travail et l'efficacité.

*1 Le rendement d'analyse le plus performant des KV-S4065CW et KV-S4085CW est obtenu en positionnant les documents de taille A4 en position centrale.

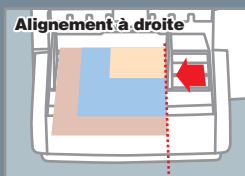
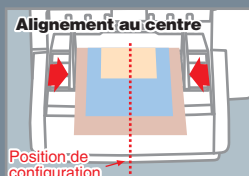
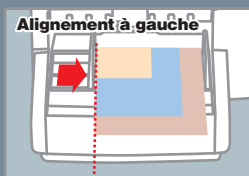

L'alimentation du papier est précise, indépendamment de l'alignement.

Fonction numérisation des documents de grande longueur

Mode papier de grande longueur

Le mécanisme d'alimentation papier haute fiabilité permet de numériser de manière rapide et stable les documents de grande longueur (jusqu'à 2,54m). Le système de passage papier rectiligne permet d'accroître la vitesse mais également de numériser des documents épais.

Passage incurvé
Passage rectiligne



Deux types de passages permettent la numérisation de longues feuilles.

Protection de la vitre de lecture du scanner

Détection de documents agrafés

De nombreux capteurs sont utilisés pour reconnaître les différents types d'agrafage des papiers, et arrêtent immédiatement le scanner dès lors qu'une agrafe est détectée. Ceci diminue les risques de détérioration du matériel et du document.



Numérisation précise

Détection du passage simultané de deux feuilles par ultrason

Des capteurs à ultrasons détectent le passage simultané de deux feuilles. Les scanners KV-S4085CW/KV-S4085CL sont équipés de trois capteurs à ultrasons afin de couvrir une zone étendue de détection et reconnaître des documents de petite taille mélangés avec d'autres documents de taille différente.

*Les KV-S4065CW/KV-S4065CL sont équipés d'un capteur.

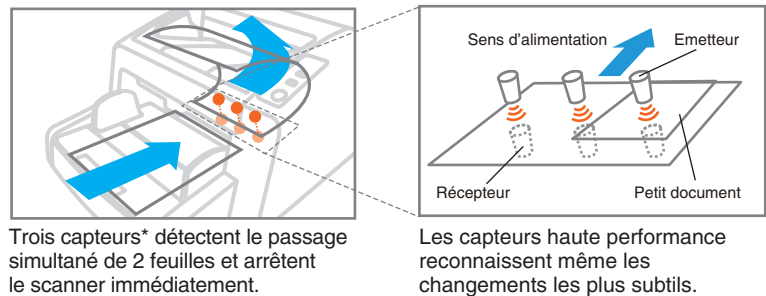

Alimentation adaptée

Nouveau système

Contrôle intelligent de la prise papier

De multiples capteurs contrôlent les conditions d'alimentation du papier et ajustent automatiquement la pression des rouleaux afin d'assurer un passage correct du document, quelque soit son épaisseur et sa qualité. Ceci rend le système plus fiable, plus précis que les mécanismes d'alimentation traditionnels.

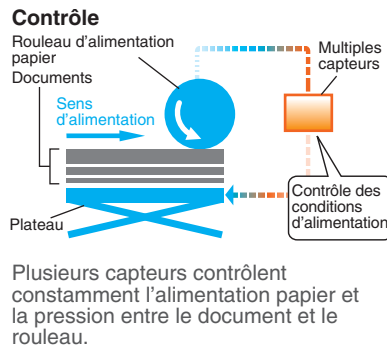

Réglage

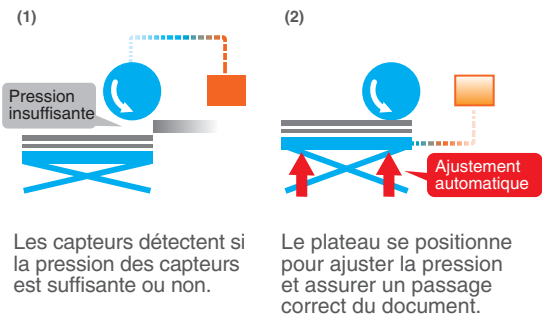

Traitement d'image haute qualité

Fini le tri préalable

Distinction automatique noir et blanc / couleur

Dans un lot de documents, cette fonction détecte automatiquement les feuilles comportant de la couleur et celles en monochrome (noir et blanc). Vous pouvez les insérer et les numériser ensemble, sans tri préalable. La machine les détectera et utilisera le compresseur adapté à la nature du document, minimisant ainsi la taille des fichiers résultant. Une fonction que l'on ne trouve que sur les scanners très haut de gamme.

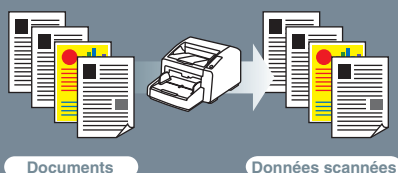

Le scanner distingue la couleur du N&B.

Numérisation de formulaire pré-imprimé

Filtrage multi-couleur

Sur les formulaires pré-imprimés, la suppression des couleurs n'est plus limitée aux couleurs rouge, verte ou bleue. Le filtrage multi-couleur permet la suppression d'une couleur ou d'une palette entière de couleurs, en vue d'optimiser un traitement OCR. Toutes les couleurs, sauf le noir, peuvent être retirées.

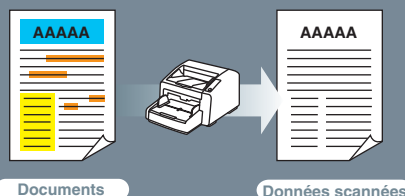

Le scanner permet de lire plus facilement les données de texte.

Suppression des traitements d'images ultérieurs

Détourage et redressement automatique

Quand vous numérisez des documents de différentes tailles, les documents sont automatiquement détourés et stockés selon leur format approprié. De même, les documents de biais sont automatiquement redressés lors de leur numérisation.

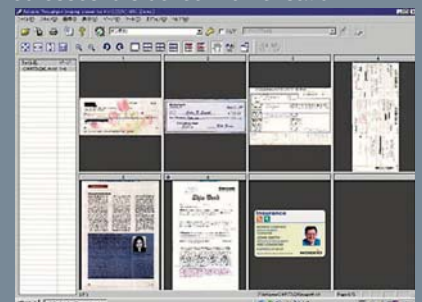

Le scanner supprime automatiquement les espaces blancs.